

สถิติในการให้บริการแก่นักศึกษา
กองพัฒนานักศึกษา มหาวิทยาลัยราชภัฏกำแพงเพชร
(ตุลาคม 2563 – 31 มีนาคม 2564)

1. งาน กยศ. มีผู้มารับบริการ ระหว่างวันที่ 1 ตุลาคม 2563 – 31 มีนาคม 2564 จำนวน 1,530 คน
2. ให้บริการนักศึกษาในด้านต่างๆ
 - บริการทำบัตรใหม่ กรณี สูญหาย/ชำรุด/เปลี่ยนแปลงข้อมูล จำนวน 112 คน
 - บริการห้องประชุม/อาคาร SAC จำนวน 23 งาน
 - บริการแก้กิจกรรม จำนวน 38 คน
 - บริการข้อมูลในเว็บไซต์ จำนวน 26,228 ผู้ใช้งาน
3. งานเวชศึกษาป้องกันและบริการสุขภาพ
 - ให้บริการด้านสุขภาพแก่นักศึกษา จำนวน 544 ครั้ง

**สถิติการใช้บริการ
ประจำปีงบประมาณ 2563**

ลำดับ	งานที่ให้บริการ	จำนวน
1.	งานบริการอาจารย์ที่ปรึกษา	47 คน
2.	งานปฐมนิเทศนักศึกษา	1,107 คน
3.	งานเวชศึกษาและป้องกัน	921 ครั้ง (ตั้งแนบ)
4.	บริการจัดทำบัตรให้แก่นักศึกษา (ยกเว้น ภาคปกติ ที่ ธนาคารกสิกรเป็นผู้จัดทำ)	313 คน (ตั้งแนบ)

ข้อมูล ณ วันที่ 15 มิถุนายน 2563

สรุปผลการดำเนินงาน/กิจกรรม ของงานเวชศึกษาป้องกันและบริการสุขภาพ

ประจำปีงบประมาณ 2563

ฝ่ายส่งเสริมและบริการสุขภาพได้ให้บริการการดูแลสุขภาพรวมทั้งการปฐมพยาบาลเบื้องต้น ซึ่งจะช่วยประหยัดเวลาในการที่จะต้องไปรักษาที่โรงพยาบาลโดยให้บริการแก่นักศึกษา เจ้าหน้าที่/ นักรการ อาจารย์ และบุคคลอื่นๆ จำนวนผู้มารับบริการ ตั้งแต่วันที่ 1 ตุลาคม พ.ศ.2562 ถึง 31 พฤษภาคม พ.ศ.2563 ทั้งหมด 921 ครั้ง โดยมีลำดับขั้นตอนการให้บริการ ดังนี้

1.การให้บริการสุขภาพ

- คั่นทะเบียนประวัติผู้รับบริการ
- ชักประวัติผู้มารับบริการ
- ทำการรักษา / ทำแผล
- ให้คำแนะนำ
- รับยา และอธิบายการใช้ยา

2.การให้บริการกระเป๋ายา

- เขียนแบบฟอร์ม
- จัดยา
- รับกระเป๋ายา และคำแนะนำจากเจ้าหน้าที่
- ยืม – คืน กระเป๋ายา โดยใช้บัตรนักศึกษา

3.การออกหน่วยปฐมพยาบาล

- จัดนักศึกษาในโปรแกรมวิชาสาธารณสุขศาสตร์ออกหน่วย
- ควบคุมนักศึกษาจัดกระเป๋ายา
- นักศึกษา ฯ ออกหน่วยตามที่ได้จัดไว้

**สรุปผลการปฏิบัติงานฝ่ายส่งเสริมและบริการสุขภาพ
กองพัฒนานักศึกษา สำนักงานอธิการบดี มหาวิทยาลัยราชภัฏกำแพงเพชร
วันที่ 1 ตุลาคม 2562 - 31 พฤษภาคม 2563**

วัน เดือน ปี	โครงการ/กิจกรรม	ผลการปฏิบัติงาน	หน่วยงานที่ รับผิดชอบ
1 ต.ค. 62 - 31 พ.ค.63	การให้บริการปฐมพยาบาลเบื้องต้น ทำแผล จ่ายยา	ผู้มารับบริการได้รับการบำบัดรักษาเบื้องต้นและมีผู้มารับบริการทั้งหมด จำนวน 921 ครั้ง แยกเป็น นักศึกษา 249 ครั้ง คิดเป็นร้อยละ 27.04 ของผู้มารับบริการ เจ้าหน้าที่/นัการ 516 ครั้ง คิดเป็นร้อยละ 56.03 ของผู้มารับบริการ อาจารย์ 71 ครั้ง คิดเป็นร้อยละ 7.71 ของผู้มารับบริการ อื่นๆ 85 ครั้ง คิดเป็นร้อยละ 9.23 ของผู้มารับบริการ	ฝ่ายส่งเสริมและ บริการสุขภาพ
1 ต.ค. 62 - 31 พ.ค.63	ให้บริการกระเป๋ายา	มีนักศึกษา อาจารย์ และเจ้าหน้าที่ ยืมกระเป๋ายา ในการไป ศึกษา ดูงาน จัดกิจกรรมทั้งในนอกและ สถานที่ จำนวน 120 ครั้ง รวม 250 ชุด	ฝ่ายส่งเสริมและ บริการสุขภาพ
1 ต.ค. 62 - 31 พ.ค.63	ตรวจวัดระดับ น้ำตาลและไขมันใน เลือด	นักศึกษา อาจารย์ และเจ้าหน้าที่ ได้ทราบของการ ตรวจวัดระดับน้ำตาล จำนวน 24 คน	ฝ่ายส่งเสริมและ บริการสุขภาพ
1 ต.ค. 62 - 31 พ.ค.63	เบิกอุปกรณ์ (ชุดทำ แผล/ถุงยางอนามัย)	มีนักศึกษา อาจารย์ และเจ้าหน้าที่ เบิกอุปกรณ์ (ชุดทำแผล/ถุงยางอนามัย)จำนวน 325 ครั้ง	ฝ่ายส่งเสริมและ บริการสุขภาพ
1 ต.ค. 62 - 31 พ.ค.63	ออกหน่วยปฐม พยาบาล	จำนวน 35 ครั้ง ได้แก่ กิจกรรมปฐมนิเทศการแข่ง กีฬาระหว่างคณะ งานกีฬาอาจารย์และบุคลากร การออกค่ายอาสาของนักศึกษา ศึกษาดูงานนอก สถานที่ กิจกรรมรับน้อง ฯลฯ	ฝ่ายส่งเสริมและ บริการสุขภาพ

สถิติผู้มารับบริการ (1 ต.ค. 62 – 31 พ.ค.63)

เดือน.....ตุลาคม.....2562.....

อาการที่เป็น	จำนวน
1. ทำแผลและตัดไหม	60
2. โรคระบบกล้ามเนื้อ ข้อ กระดูก ผิวหนัง	60
3. โรคระบบทางเดินหายใจ (เจ็บคอ ไอ จาม มีน้ำมูก ภูมิแพ้อากาศ)	31
4. โรคกระเพาะอาหาร	7
5.ปวดจุด เสียต แขนข้อ	9
6.ท้องเสีย	7
7.ปวดท้องประจำเดือน	2
8.ปวดฟัน	7
9.อื่น ๆ	13
10.วัดความดันโลหิต	4
11. ปวดศีรษะ / เป็นไข้	28
12. เวียนศีรษะ / คลื่นไส้ / อาเจียน / เป็นลม	14
13. โรคตา (ตาเจ็บ ตาแดง ตาอักเสบ)	4
14. ตรวจวัดระดับน้ำตาล	3
15. เบิกอุปกรณ์ (ชุดทำแผล / ถุงยางอนามัย)	70
16. จัดกระเป๋ายา	18
17. ออกหน่วยปฐมพยาบาล	7
รวม	278

เดือน.....พฤศจิกายน.....2562.....

อาการที่เป็น	จำนวน
1. ทำแผลและตัดไหม	20
2. โรคระบบกล้ามเนื้อ ข้อ กระดูก ผิวหนัง	31
3. โรคระบบทางเดินหายใจ (เจ็บคอ ไอ จาม มีน้ำมูก ภูมิแพ้อากาศ)	44
4. โรคกระเพาะอาหาร	4
5.ปวดจุก เสียต แน่นท้อง	5
6.ท้องเสีย	1
7.ปวดท้องประจำเดือน	5
8.ปวดฟัน	3
9.อื่น ๆ	2
10.วัดความดันโลหิต	4
11. ปวดศีรษะ / เป็นไข้	20
12. เวียนศีรษะ / คลื่นไส้ / อาเจียน / เป็นลม	5
13. โรคตา (ตาเจ็บ ตาแดง ตาอักเสบ)	4
14. ตรวจวัดระดับน้ำตาล	2
15. เบิกอุปกรณ์ (ชุดทำแผล /ถุงยางอนามัย)	62
16. จัดกระเป๋ายา	32
17. ออกหน่วยปฐมพยาบาล	4
รวม	248

เดือน.....ธันวาคม....2562.....

อาการที่เป็น	จำนวน
1. ทำแผลและตัดไหม	16
2. โรคระบบกล้ามเนื้อ ข้อ กระดูก ผิวหนัง	32
3. โรคระบบทางเดินหายใจ (เจ็บคอ ไอ จาม มีน้ำมูก ภูมิแพ้อากาศ)	51
4. โรคกระเพาะอาหาร	3
5.ปวดจุก เสียต แน่นท้อง	6
6.ท้องเสีย	2
7.ปวดท้องประจำเดือน	3
8.ปวดฟัน	3
9.อื่น ๆ	9
10.วัดความดันโลหิต	3
11. ปวดศีรษะ / เป็นไข้	27
12. เวียนศีรษะ / คลื่นไส้ / อาเจียน / เป็นลม	9
13. โรคตา (ตาเจ็บ ตาแดง ตาอักเสบ)	1
14. ตรวจวัดระดับน้ำตาล	3
15. เบิกอุปกรณ์ (ชุดทำแผล /ถุงยางอนามัย)	53
16. จัดกระเป๋ายา	25
17. ออกหน่วยปฐมพยาบาล	8
รวม	193

เดือน.....มกราคม....2563.....

อาการที่เป็น	จำนวน
1. ทำแผลและตัดไหม	17
2. โรคระบบกล้ามเนื้อ ข้อ กระดูก ผิวหนัง	52
3. โรคระบบทางเดินหายใจ (เจ็บคอ ไอ จาม มีน้ำมูก ภูมิแพ้อากาศ)	62
4. โรคกระเพาะอาหาร	4
5.ปวดจุก เสียต แน่นท้อง	7
6.ท้องเสีย	6
7.ปวดท้องประจำเดือน	5
8.ปวดฟัน	7
9.อื่น ๆ	24
10.วัดความดันโลหิต	5
11. ปวดศีรษะ / เป็นไข้	34
12. เวียนศีรษะ / คลื่นไส้ / อาเจียน / เป็นลม	10
13. โรคตา (ตาเจ็บ ตาแดง ตาอักเสบ)	7
14. ตรวจวัดระดับน้ำตาล	4
15. เบิกอุปกรณ์ (ชุดทำแผล / ถุงยางอนามัย)	47
16. จัดกระเป๋ายา	24
17. ออกหน่วยปฐมพยาบาล	5
รวม	268

เดือน.....กุมภาพันธ์.....2563.....

อาการที่เป็น	จำนวน
1. ทำแผลและตัดไหม	13
2. โรคระบบกล้ามเนื้อ ข้อ กระดูก ผิวหนัง	56
3. โรคระบบทางเดินหายใจ (เจ็บคอ ไอ จาม มีน้ำมูก ภูมิแพ้อากาศ)	48
4. โรคกระเพาะอาหาร	10
5.ปวดจุก เสียต แน่นท้อง	4
6.ท้องเสีย	3
7.ปวดท้องประจำเดือน	6
8.ปวดฟัน	4
9.อื่น ๆ	48
10.วัดความดันโลหิต	4
11. ปวดศีรษะ / เป็นไข้	24
12. เวียนศีรษะ / คลื่นไส้ / อาเจียน / เป็นลม	5
13. โรคตา (ตาเจ็บ ตาแดง ตาอักเสบ)	8
14. ตรวจวัดระดับน้ำตาล	5
15. เบิกอุปกรณ์ (ชุดทำแผล /ถุงยางอนามัย)	48
16. จัดกระเป๋ายา	15
17. ออกหน่วยปฐมพยาบาล	7
รวม	253

เดือน.....มีนาคม....2563.....

อาการที่เป็น	จำนวน
1. ทำแผลและตัดไหม	32
2. โรคระบบกล้ามเนื้อ ข้อ กระดูก ผิวหนัง	32
3. โรคระบบทางเดินหายใจ (เจ็บคอ ไอ จาม มีน้ำมูก ภูมิแพ้อากาศ)	40
4. โรคกระเพาะอาหาร	4
5.ปวดจุด เสียต แน่นท้อง	2
6.ท้องเสีย	8
7.ปวดท้องประจำเดือน	0
8.ปวดฟัน	3
9.อื่น ๆ	14
10.วัดความดันโลหิต	6
11. ปวดศีรษะ / เป็นไข้	26
12. เวียนศีรษะ / คลื่นไส้ / อาเจียน / เป็นลม	5
13. โรคตา (ตาเจ็บ ตาแดง ตาอักเสบ)	2
14. ตรวจวัดระดับน้ำตาล	2
15. เบิกอุปกรณ์ (ชุดทำแผล / ถุงยางอนามัย)	45
16. จัดกระเป๋ายา	23
17. ออกหน่วยปฐมพยาบาล	4
รวม	199

เดือน.....เมษายน....2563.....

อาการที่เป็น	จำนวน
1. ทำแผลและตัดไหม	4
2. โรคระบบกล้ามเนื้อ ข้อ กระดูก ผิวหนัง	11
3. โรคระบบทางเดินหายใจ (เจ็บคอ ไอ จาม มีน้ำมูก ภูมิแพ้อากาศ)	2
4. โรคกระเพาะอาหาร	1
5.ปวดจุก เสียต แน่นท้อง	1
6.ท้องเสีย	0
7.ปวดท้องประจำเดือน	0
8.ปวดฟัน	2
9.อื่น ๆ	0
10.วัดความดันโลหิต	0
11. ปวดศีรษะ / เป็นไข้	4
12. เวียนศีรษะ / คลื่นไส้ / อาเจียน / เป็นลม	2
13. โรคตา (ตาเจ็บ ตาแดง ตาอักเสบ)	1
14. ตรวจวัดระดับน้ำตาล	2
15. เบิกอุปกรณ์ (ชุดทำแผล /ถุงยางอนามัย)	0
16. จัดกระเป๋ายา	0
17. ออกหน่วยปฐมพยาบาล	0
รวม	30

เดือน.....พฤษภาคม....2563.....

อาการที่เป็น	จำนวน
1. ทำแผลและตัดไหม	0
2. โรคระบบกล้ามเนื้อ ข้อ กระดูก ผิวหนัง	16
3. โรคระบบทางเดินหายใจ (เจ็บคอ ไอ จาม มีน้ำมูก ภูมิแพ้อากาศ)	2
4. โรคกระเพาะอาหาร	0
5.ปวดจุก เสียต แน่นท้อง	4
6.ท้องเสีย	2
7.ปวดท้องประจำเดือน	2
8.ปวดฟัน	2
9.อื่น ๆ	0
10.วัดความดันโลหิต	0
11. ปวดศีรษะ / เป็นไข้	1
12. เวียนศีรษะ / คลื่นไส้ / อาเจียน / เป็นลม	1
13. โรคตา (ตาเจ็บ ตาแดง ตาอักเสบ)	3
14. ตรวจวัดระดับน้ำตาล	3
15. เบิกอุปกรณ์ (ชุดทำแผล /ถุงยางอนามัย)	0
16. จัดกระเป๋ายา	0
17. ออกหน่วยปฐมพยาบาล	0
รวม	36

แผนภูมิที่ 1 แสดงโรคที่เป็น (1 ต.ค.2562 - 31 พ.ค.2563)

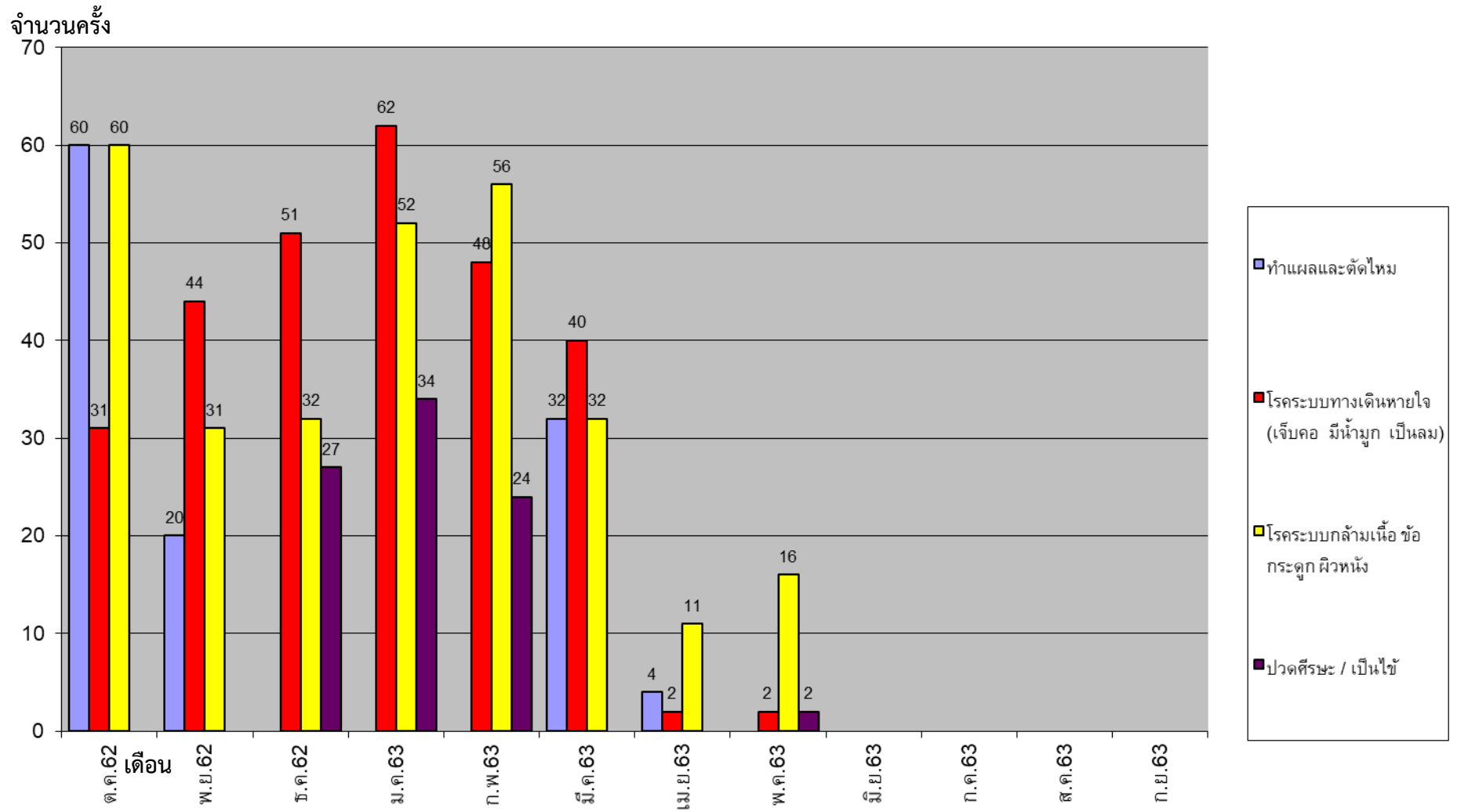

จากแผนภูมิที่ 1 แสดงโรคที่เป็นมากที่สุด 3 ลำดับแรก ของแต่ละเดือน

แผนภูมิที่ 2 แสดงจำนวนผู้มาใช้บริการ
จำนวนครั้ง

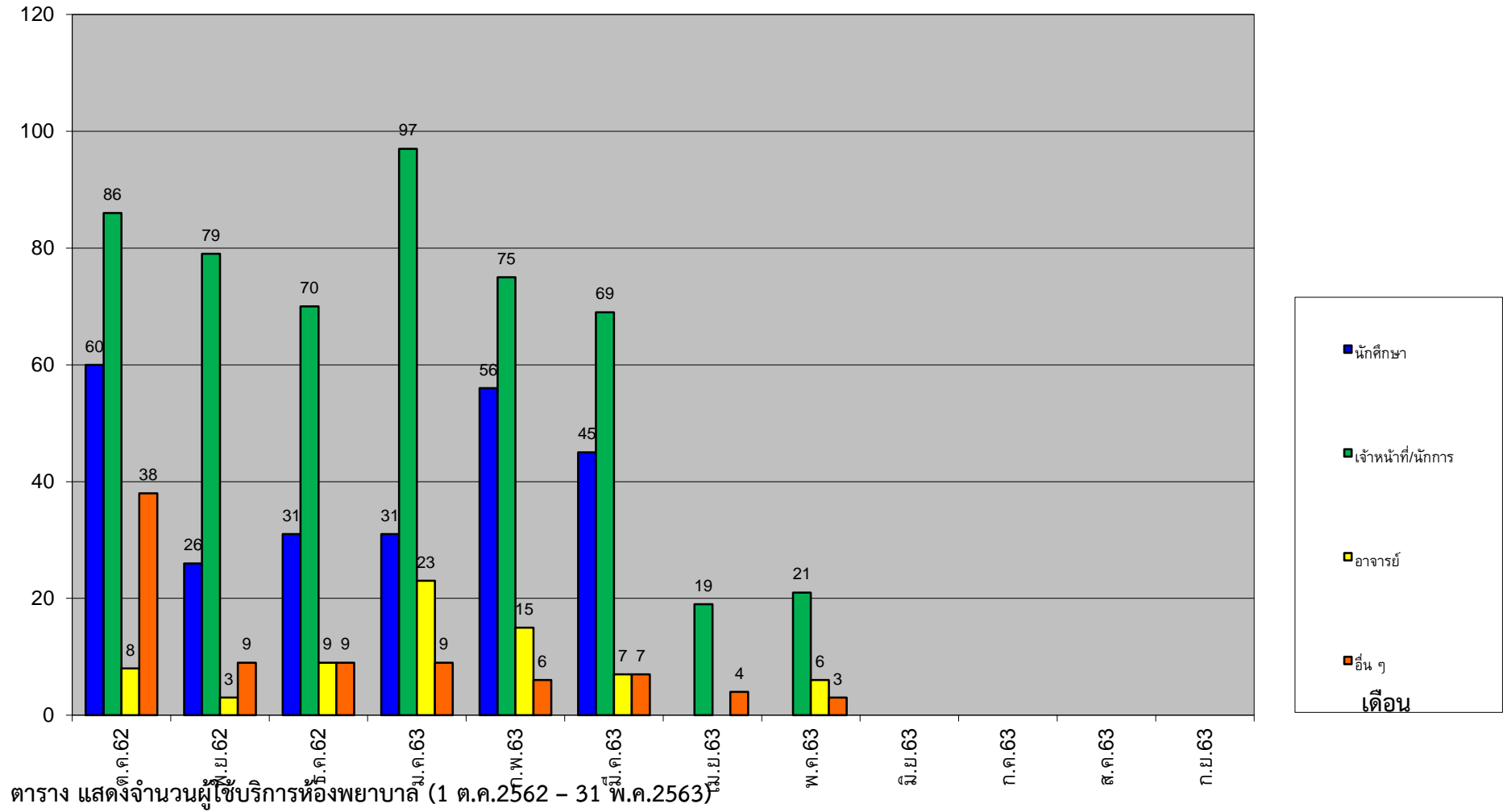

ตาราง แสดงจำนวนผู้ใช้บริการห้องพยาบาล (1 ต.ค.2562 – 31 พ.ค.2563)

ผู้ที่มาใช้บริการห้องพยาบาลมากที่สุดคือ เจ้าหน้าที่/นักรการ 516 ครั้ง นักศึกษา 249 ครั้ง บุคคลอื่นๆ 85 ครั้ง และ อาจารย์ 71 ครั้ง ตามลำดับ

ผู้มาใช้บริการ	ต.ค.62	พ.ย.62	ธ.ค.62	ม.ค.63	ก.พ.63	มี.ค.63	เม.ย.62	พ.ค.63	มิ.ย.63	ก.ค.63	ส.ค.63	ก.ย.63	รวม
นักศึกษา	60	26	31	31	56	45	-	-	-	-	-	-	249
เจ้าหน้าที่/นักรการ	86	79	70	97	75	69	19	21	-	-	-	-	516
อาจารย์	8	3	9	23	15	7	-	6	-	-	-	-	71
อื่นๆ	38	9	9	9	6	7	4	3	-	-	-	-	85
รวม	192	117	119	160	152	128	23	30	-	-	-	-	921

การบริการจัดทำบัตรประจำตัวนักศึกษา ปีการศึกษา 2562



บัตรนักศึกษาที่ผูกกับธนาคารกสิกรไทย ปี 61-62 ขึ้นไป

ต้องไปติดต่อที่ธนาคารด้วยตนเอง โดยมีเอกสารดังนี้

1. บัตรประชาชน, 2. สมุดบัญชี, 3. เอกสารรับรองการเป็นนักศึกษา (ขอได้ที่ห้องทะเบียน ตึก 14 ชั้น 2)

บัตรนักศึกษาแบบเก่า ปี 60-59-58

ติดต่อขอทำใหม่ได้ที่ กองพัฒนานักศึกษา ชั้น 2 อาคารกิจกรรมนักศึกษา (SAC)

เขียนใบคำร้องขอทำบัตรประจำตัวนักศึกษา สามารถรอรับบัตรได้เลย ภายใน 15 นาที

1. บริการจัดทำบัตรให้แก่นักศึกษา (ยกเว้น ภาคปกติ ที่ธนาคารกสิกรเป็นผู้จัดทำ)

ประเภท	จำนวนบัตร	วันที่
กศ.บป. กำแพงเพชร	76	1-30 สิงหาคม 2562
กศ.บป. แม่สอด	47	1-30 สิงหาคม 2562
นักศึกษาต่างชาติ	22	1-30 สิงหาคม 2562
ปริญญาโท	36	1-30 สิงหาคม 2562
ปริญญาเอก	15	1-30 สิงหาคม 2562
นักศึกษารหัส 60-59-58 บัตรหาย ชำรุด หรือ เปลี่ยนแปลงข้อมูล	132	1 มิถุนายน 2562 - 30 มีนาคม 256
รวม	313	